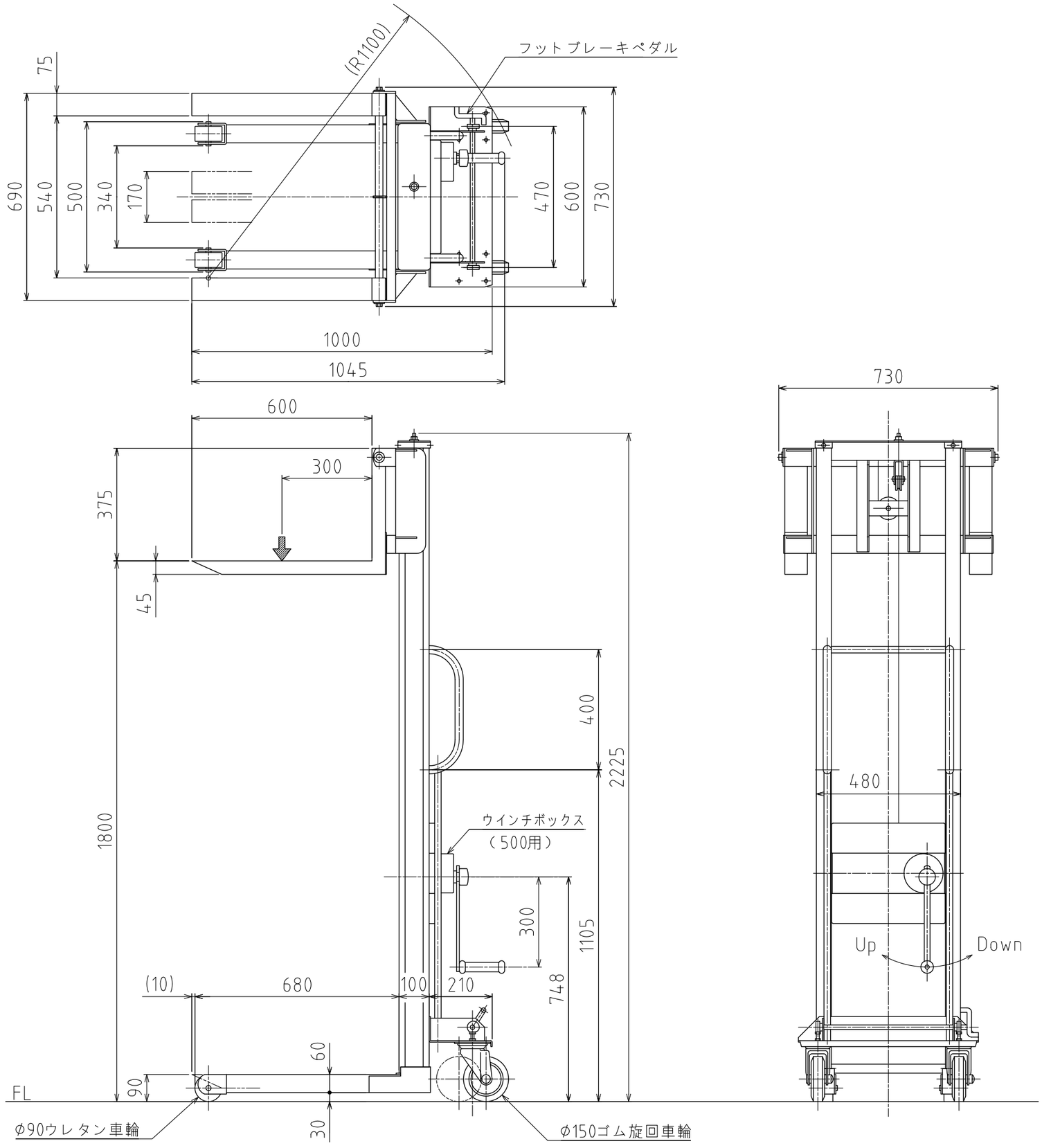

仕　様	
1，最大積載質量	500Kg
2，ロードセンター	300mm
3，揚程	90～1800mm
4，全高	2225mm
5，全幅	730mm
6，全長	1045mm
7，回転半径	約1100mm
8，フォーク調整幅（外幅）	170～690mm
9，リフト方式	ワイヤー巻取自動ブレーキ付
10，ハンドル抵抗	平均約54N
	（平均約5．5Kgf）
11，一回転の揚程	平均約15mm
12，ハンドル回転数	115 ±5回
13，ワイヤーの径	φ6mm
14，自重	約100Kg
15，塗装色	カントー標準リフトラー色

SIGN	DATE	CORRECTION	BY
6	2012.7.31	DWG図面に変更	中野

ORDERED BY:					
DESIGNATION:	リフトラー500S				
DRAWING No.	L1833	TOTAL		SHEET No.	
PL No.	PL-70104	CLASSIFICATION			6
DRAFTSMANSHIP		REDUCED SCALE	DATE DRAWER	INSPECTION DATE BY	
THIRD ANGLE SYSTEM		1/10	2012.7.31 中野良美		

KANTOH Co., Ltd.